



13.04. bis 06.10.2013

Landesgartenschau

Prenzlau

Die grüne Wonne





400.000!

Erträge zum 31.08.2013

Werte in EUR	Plan 2013	Stand 31.08.2013
Erlös Tageskarten	2.229.205,61	2.334.996,03
Erlös Dauerkarten	214.602,80	
Kartenverkauf	2.443.808,41	2.334.996,03
Verpachtung Gastronomie	221.000,00	20.000,00
Verpachtung Lizenznutzung	70.000,00	168.602,31
Vermögensverw. gesamt	291.000,00	188.602,31
Führungen	10.000,00	21.000,45
Parkplatz	74.250,00	
Dienstleistungen gesamt	84.250,00	21.000,45
Sponsoring	218.691,60	177.685,00
Spenden		
Merchandising	55.000,00	
Verkäufe gesamt	273.691,60	177.685,00
Umsatzerlöse	3.092.750,01	2.722.283,79
Arbeitsförderung Sondierungsgrabungen	0,00	
Arbeitsförderung Blütenfelder Uckermark		20.383,58
Arbeitsförderung MAE 2013		16.456,27
Arbeitsförderung	500.000,00	36.839,85
Zuschuß der Stadt zum Durchführungshaushalt	1.609.877,88	1.154.938,94
ZUS (MIL) gärtl.Beitr.LK,LASA	480.000,00	241.867,70
sonstige Förderung	1.000,00	
sonstige Zuschüsse	0,00	2.405,98
Zuschüsse	2.099.877,86	1.399.212,62
SoPo für Vermögenswerte des DFH	145.200,00	
Vorsteuerabzug nicht abziehbare Vst.		-18.226,31
sonstige Erträge, Versicherungen, Skonti	145.200,00	13.412,73
Gesamtleistung	5.837.827,87	4.153.522,68

Aufwendungen zum 31.08.2013

Kostenposition	Plan 2013	Stand 31.08.2013
* Aufwand Grünbereich	910.000	783.845,77
* Ausstellungsbed.Aufwand	709.500	647.067,48
* Veranstaltungsaufwand	445.000	365.932,50
* Vertriebsaufwand	320.000	348.177,56
Löhne u. Gehälter	753.950	703.412,95
soz.Abgab.,Altersvers	156.985	156.363,41
Raumkosten	17.000	72.268,43
Beiträge, Geb., Vers.	24.500	16.955,75
Reise-,Repräsentation	46.000	38.255,58
Marketing, Werbung	555.000	642.631,44
Gutachten, Honorare	422.000	225.564,12
IT / EDV-Kosten	45.500	29.281,40
h.) sonst. Personalkosten	25.000	65.440,09
Rechts-, Beratungsk.	60.000	2.576,30
Verwaltungsaufwand	45.500	3.350,78
Betriebsbedarf	5.000	10.108,15
Arbeitsförderung	1.096.200	19.585,00
Steuern	5.000	257,00
Summe Aufwendungen	5.787.335	4.131.073,66

Besucherzahlen Stand 22.09.2013

- **Dauerkarten** **128.319**
- **Tageskarten** **284.588**



The image shows two small tables with multiple columns and rows, containing numerical data. The tables appear to be spreadsheets or data reports, possibly detailing visitor numbers by date, category, or location. The text is too small to read accurately.

Landesgartenschau 2013 in Prenzlau

Eine Erfolgsgeschichte



Landesgartenschau, was passiert danach?

- Die LaGa Prenzlau 2013 GmbH wird bis zu Ihrer Abwicklung bestehen.
- Ziel ist es, bis zum 31.12.2014 die GmbH zu liquidieren und alle Fördermittel abgerechnet zu haben.

Aufgaben und weiterer Verlauf der LaGa Prenzlau 2013 GmbH vom 07.10.2013 bis 31.12.2014

Das große Aufräumen



Teil1: Aufgaben und weiterer Verlauf der LaGa Prenzlau 2013 GmbH vom 07.10.2013 bis 31.12.2014

- Räumung der Blumenhalle bis zum 15.11.2013
- Öffnung der Verkehrswege und –flächen bis zum 15.11.2013
- Koordination des Rückbaus verschiedener, investiver Bereiche (Bsp. Zaun, Schafgrund)
- Rückbau von Durchführungsinhalten (Bsp. Wechselflor, Nebelgarten, Videoinstallationen)
- Veräußerung von temporären Anlagevermögen (Bsp. Gehhilfen)

Teil1: Aufgaben und weiterer Verlauf der LaGa Prenzlau 2013 GmbH vom 07.10.2013 bis 31.12.2014

- Abrechnung der Fördermittel zum Ausbau beider Geländeteile
- Abrechnung der Fördermittel für Arbeitsförderung
- Abrechnung der laufenden Lizenzverträge
- Abrechnung des Durchführungshaushaltes
- Laufende Buchführung und Jahresabschluss
- Vorbereiten der Liquidation der Gesellschaft
- Regie des städtischen Dienstleistungsvertrages für die Geländeteile in Höhe von 200.000 EUR



Teil1: Aufgaben und weiterer Verlauf der LaGa Prenzlau 2013 GmbH vom 07.10.2013 bis 31.12.2014

- Einlagerung von mobilen Ausstattungselementen
- Funktionsprüfung
- In wenigen Fällen Veräußerung nicht unter RBW

Teil1: Aufgaben und weiterer Verlauf der LaGa Prenzlau 2013 GmbH vom 07.10.2013 bis 31.12.2014

- Rückbau des Zaunes in folgenden Bereichen

Wege zur Wonne

- 1 Blumenhalle
- 2 Freilichtbühne
- 3 Musterkleingärten
- 4 Weingarten
- 5 Themengärten
- 6 Regionalmarkt
- 7 Rosenrausch
- 8 Friedhofsschauflächen
- 9 Jüdischer Friedhof
- 10 Sowjetisches Ehrenmal
- 11 Sonnendeck
- 12 Wechselflor
- 13 Rosengarten
- 14 Hexenturm
- 15 Gloede-Steg



Zahlen & Fakten

- 13 ha Gesamtfläche
- über 800 Bäume
- 2.500 Heckenpflanzen
- 9.500 Gehölze
- 63.000 bodendeckende Gehölze
- über 1.000 Rosen und Kletterpflanzen
- 80.000 Stauden, Gräser, Farne
- 6.500 Wasserpflanzen







Teil1: Aufgaben und weiterer Verlauf der LaGa Prenzlau 2013 GmbH vom 07.10.2013 bis 31.12.2014

- Ergänzung der bleibenden Zaunanlage
- Ausstattung der bleibenden Zaunbereiche mit Toren





Teil1: Aufgaben und weiterer Verlauf der LaGa Prenzlau 2013 GmbH vom 07.10.2013 bis 31.12.2014

- Rückbau des Wechselflors und Raseneinsaat bis
Frühjahr 2014

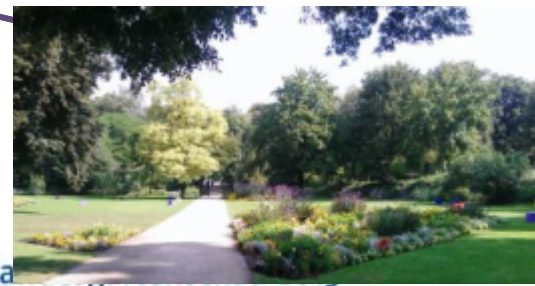
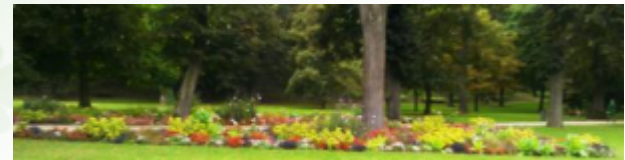



Teil1: Aufgaben und weiterer Verlauf der LaGa Prenzlau 2013 GmbH vom 07.10.2013 bis 31.12.2014

- Rückbau von temporären Installationen

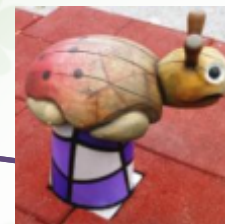



Teil1: Aufgaben und weiterer Verlauf der LaGa Prenzlau 2013 GmbH vom 07.10.2013 bis 31.12.2014

- Reduzierung/ Optimierung des Leitsystems



Teil1: Aufgaben und weiterer Verlauf der LaGa Prenzlau 2013 GmbH vom 07.10.2013 bis 31.12.2014

- Was bleibt???









Teil1: Aufgaben und weiterer Verlauf der LaGa Prenzlau 2013 GmbH vom 07.10.2013 bis 31.12.2014

- Struktur

Teil1: Aufgaben und weiterer Verlauf der LaGa Prenzlau 2013 GmbH vom 07.10.2013 bis 31.12.2014

- Personal:

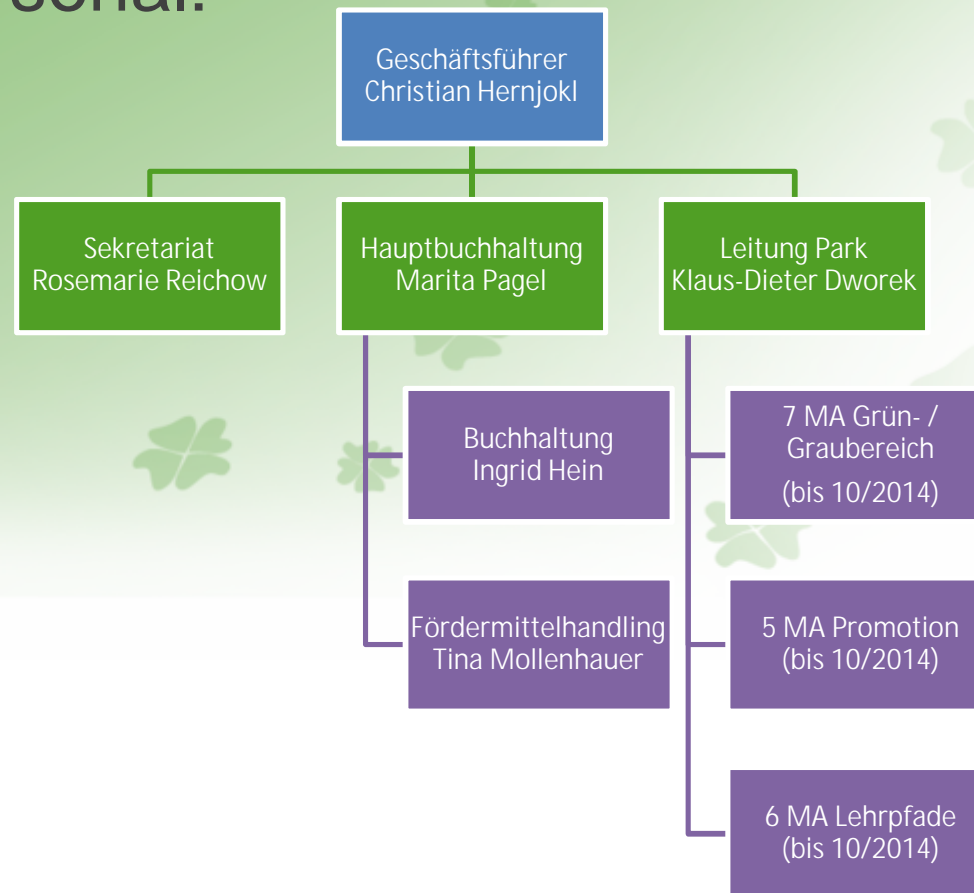

Teil1: Aufgaben und weiterer Verlauf der LaGa Prenzlau 2013 GmbH vom 07.10.2013 bis 31.12.2014

- Wirtschaftsplan

Teil1: Aufgaben und weiterer Verlauf der LaGa Prenzlau 2013 GmbH vom 07.10.2013 bis 31.12.2014

Erträge		
Werte in EUR	2013	2014
Erlös Tageskarten		
Erlös Dauerkarten		
Kartenverkauf	0,00	0,00
Verpachtung Gastronomie		
Verpachtung Lizenznutzung		
Vermögensverw. gesamt	0,00	0,00
Führungen		
Parkplatz		
Dienstleistungen gesamt	0,00	0,00
Verkauf aus Anlagevermögen	0,00	5.000,00
Verkäufe gesamt	0,00	5.000,00
Umsatzerlöse	0,00	5.000,00
Arbeitsförderung	18.669,74	224.036,90
Zuschuß der Stadt zum Durchführungshaushalt	89.363,59	394.470,75
Zuschüsse	89.363,59	394.470,75
Vorsteuerabzug		
sonstige Erträge	0,00	0,00
Gesamtleistung	108.033,33	623.507,65

Teil1: Aufgaben und weiterer Verlauf der LaGa Prenzlau 2013 GmbH vom 07.10.2013 bis 31.12.2014

Aufwendungen		
Werte in EUR	Nov-Dez 2013 netto	2014 netto
Gehälter	80.000,00	456.336,90
Geringfügig Beschäftigte	0,00	0,00
Löhne u. Gehälter	80.000,00	456.336,90
SV AG-Anteil	16.800,00	95.830,75
Berufsgenossenschaft	0,00	0,00
soz. Abgab. Altersvers	16.800,00	95.830,75
Personalaufwand	96.800,00	552.167,65
Abschreibung Sachanlagen des Durchführungshaushaltes	0,00	2.500,00
Abschreibungen	0,00	2.500,00
Miete, Pacht	0,00	12.000,00
Heiz., Gas, Strom, Wasser	200,00	1.500,00
Raumkosten	200,00	13.500,00
Versicherungen	633,33	3.800,00
Beiträge, Gebühren	50,00	450,00
Sonstige Abgaben	50,00	240,00
Beiträge, Geb., Vers.	733,33	4.490,00
Lfd. Kfz-Kosten	150,00	1.300,00
Kfz-Versicherungen	100,00	1.000,00
Kfz-Leasing	800,00	5.000,00
Reise-, Repräsentation	1.050,00	7.300,00
Gutachten, Honorare	2.500,00	30.000,00
Gutachten, Honorare	2.500,00	30.000,00
Büromaterial	300,00	2.300,00
Porto, Telefon	150,00	1.400,00
Zeitschriften, Bücher	50,00	250,00
IT / EDV-Kosten	500,00	3.950,00
Rechts-, Beratungskosten	200,00	2.500,00
Buchführungskosten	1.000,00	1.000,00
Abschlußkosten	5.000,00	5.000,00
Rechts-, Beratungsk.	6.200,00	8.500,00
Neben. d. Geldverkehrs	50,00	350,00
Verwaltungsaufwand	50,00	350,00
Werkzeug, Kleingeräte	0,00	500,00
Betriebsbedarf	0,00	500,00
KFZ Steuern	0,00	250,00
Steuern	0,00	250,00
Summe Aufwendungen	108.033,33	623.507,65
20. Überschuß/Fehlbetrag	0,00	0,00



13.04. bis 06.10.2013

Landesgartenschau

Prenzlau

Die grüne Wonne

