

# Ausschuss für Wirtschaft, Stadt- und Ortsteilentwicklung

13.11.2018

- **Friedhofsstatistik 2018**

## Bestattungschronik 2004 - 2018

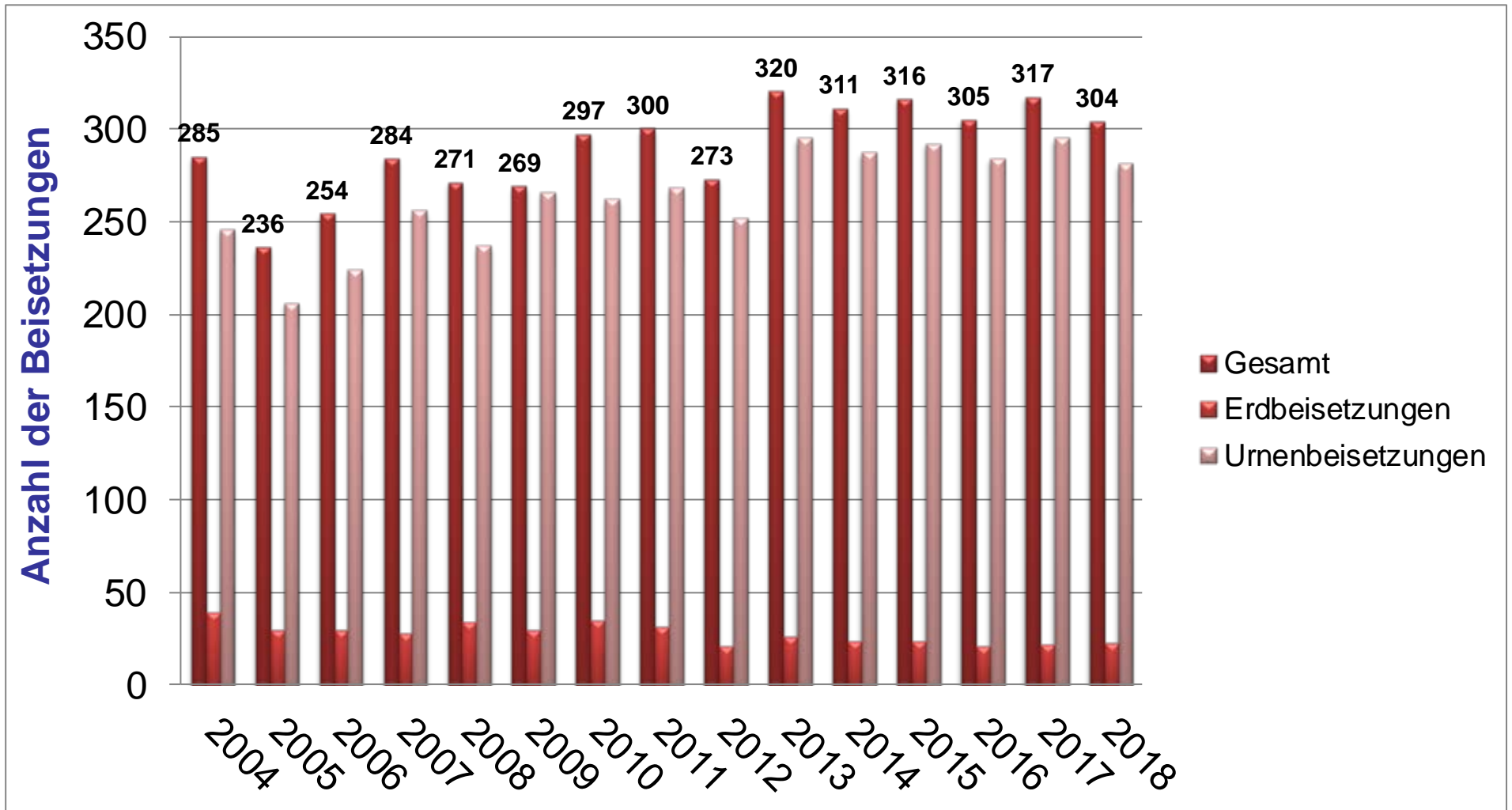

# Friedhofsstatistik 2018

## Bestattungschronik 1997 - 2018

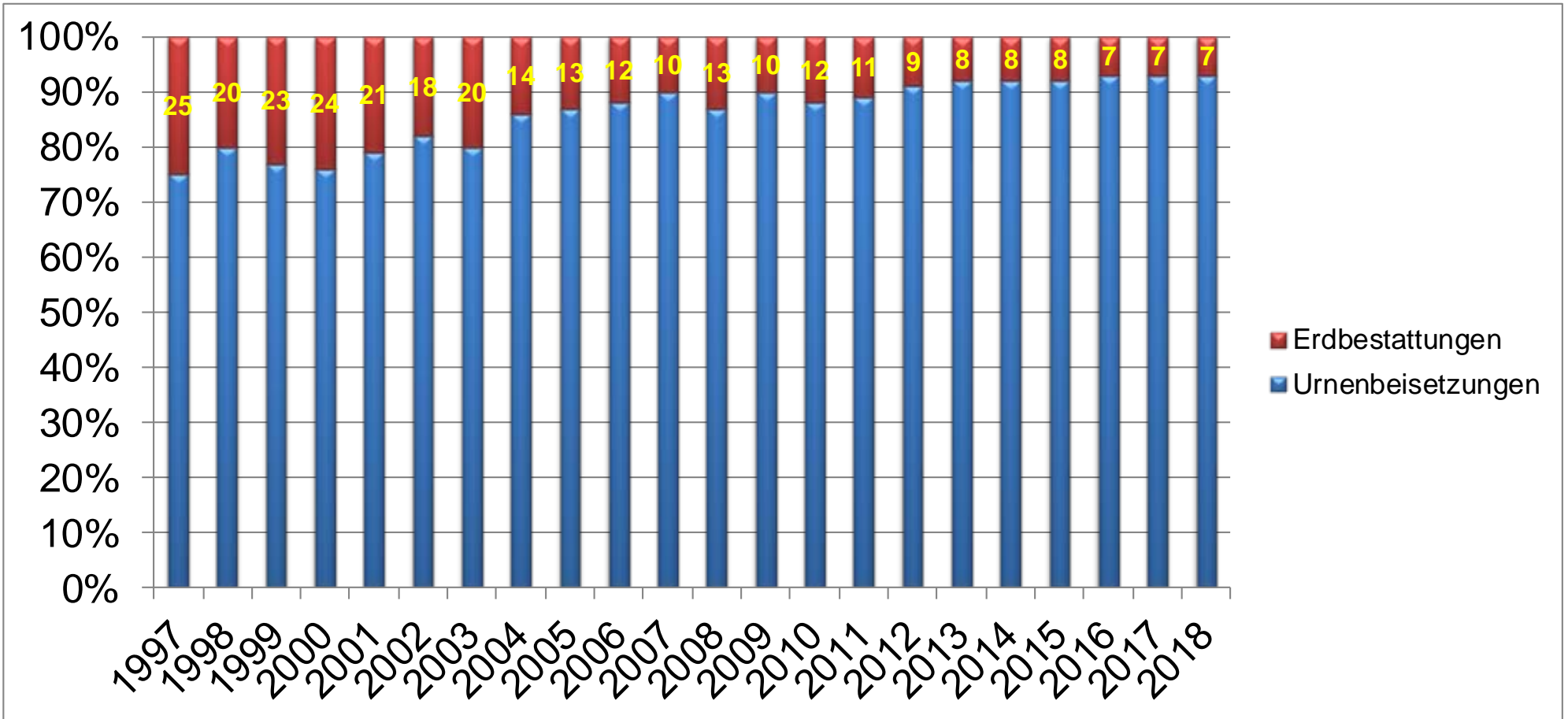

# Friedhofsstatistik 2018

## Beisetzungsverlauf 2018

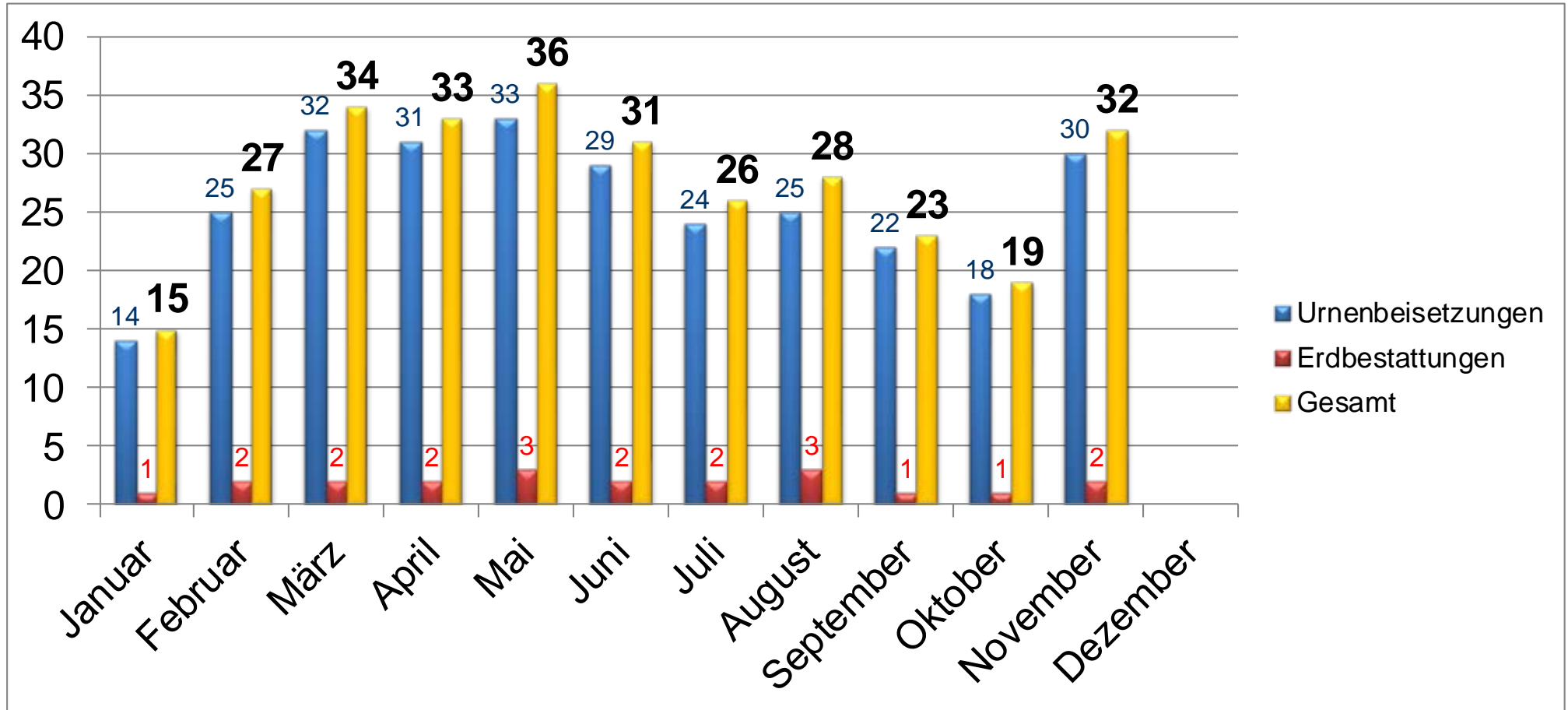

## Beisetzungszeiten 2018

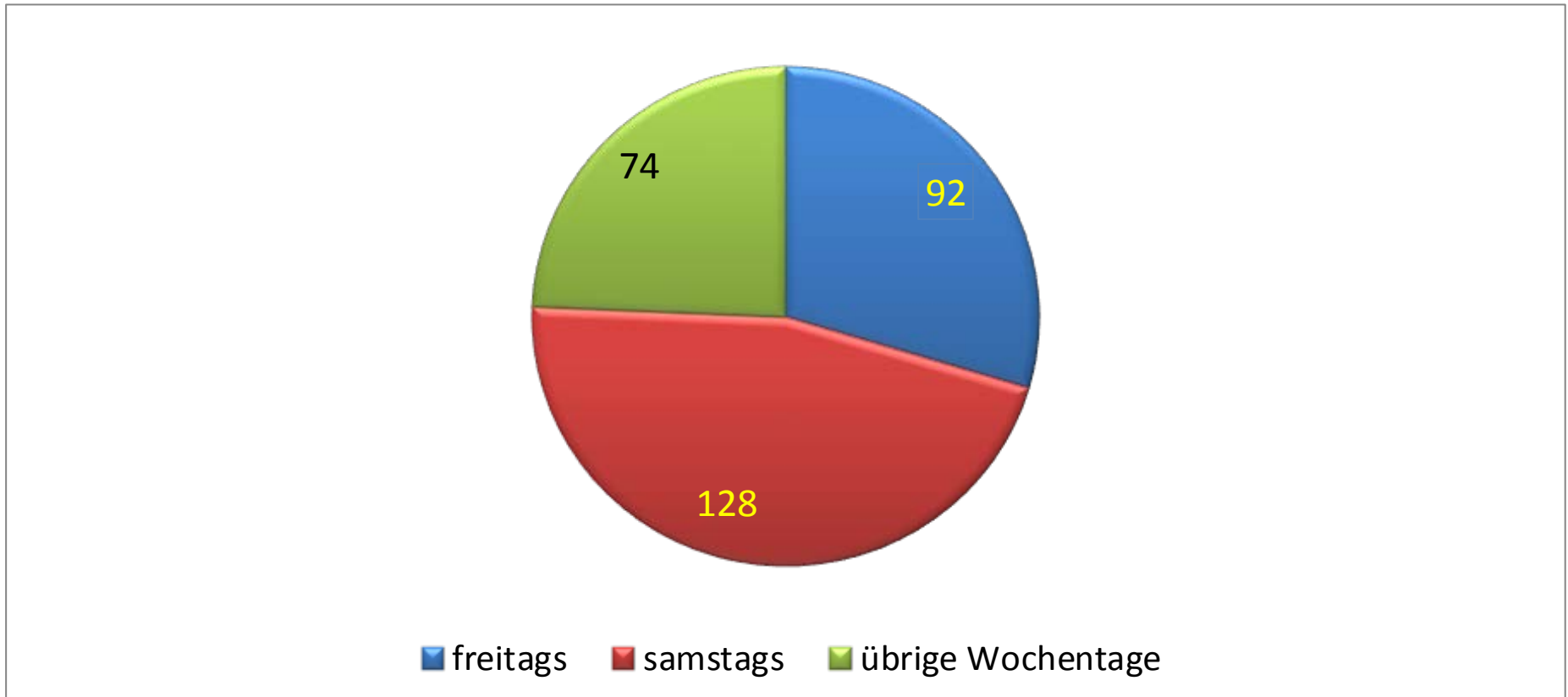

# Friedhofsstatistik 2018

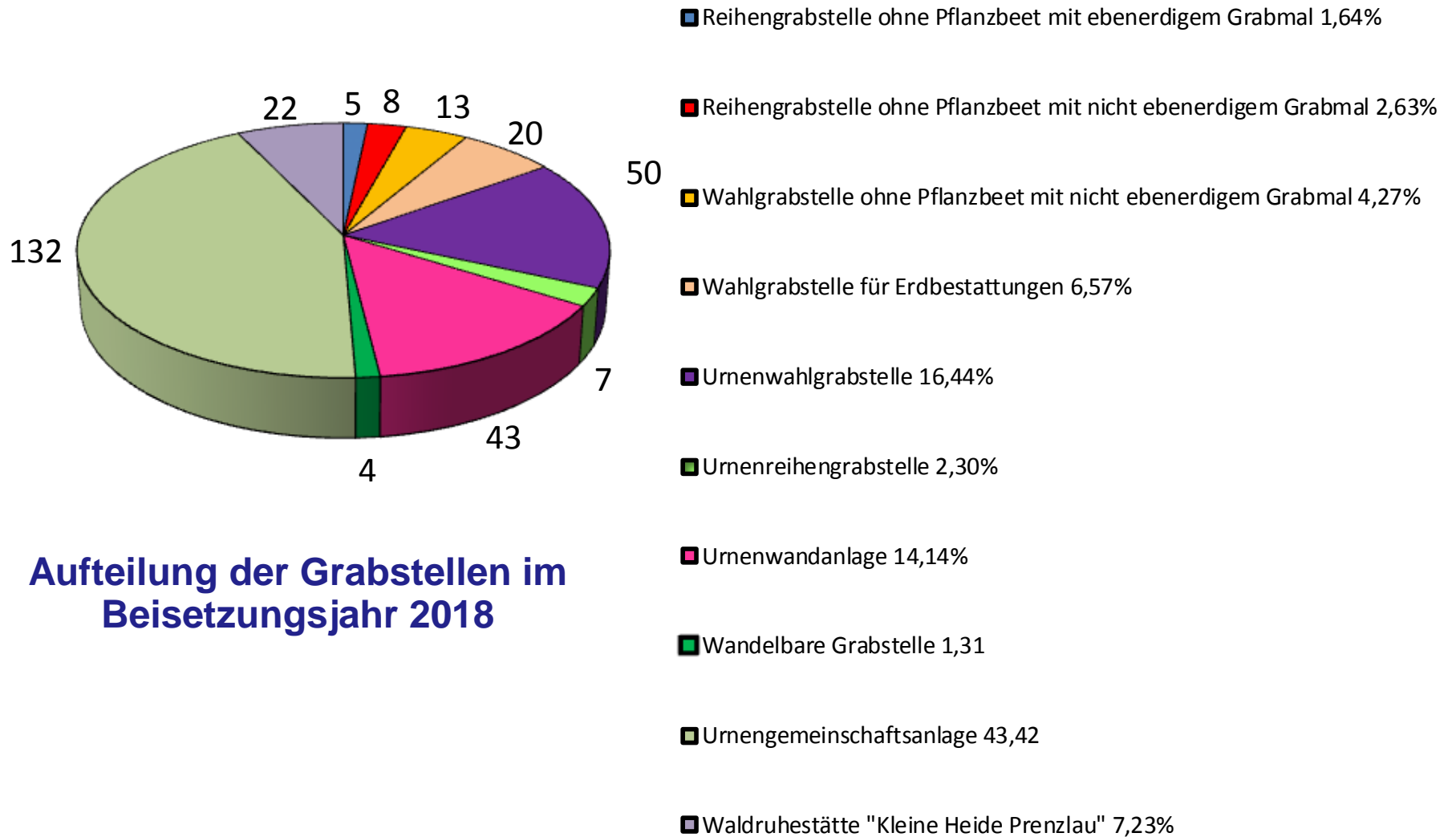

# Bestattungsentwicklung



# Bestattungsentwicklung

Ermittlung des Bestattungsaufkommens – gegliedert in Altersgruppen

Altersgruppe		2011	2012	2013	2014	2015	2016	2017	Durchschnittswert	Anteil
1	0 - 6	1	1	2	1	3	2	2	2	0,69 %
2	7 - 20	0	0	0	0	0	0	0	0	0 %
3	21 - 40	5	2	1	3	3	4	4	3	1,04 %
4	41 - 60	26	46	58	40	41	31	33	39	13,54 %
5	61 - 80	107	121	119	102	125	112	106	113	39,23 %
6	81 - 100	121	105	131	144	127	145	142	131	45,48 %



# Bestattungsentwicklung

## Ermittlung der Bevölkerungsstruktur – gegliedert in Altersgruppen

Altersgruppe	Alter	Anzahl der Bürger/Einwohner der Stadt Prenzlau + Ortsteile	Anzahl der Bürger/Einwohner der Stadt Prenzlau + Ortsteile + 10% Nicht-Prenzlauer
1	0 - 6	1.125	1.238
2	7 - 20	2.367	2.604
3	21 - 40	4.487	<b>4.936</b>
4	41 - 60	5.693	<b>6.262</b>
5	61 - 80	5.145	<b>5.660</b>
6	81 - 100	1.363	1.499
	<b>Gesamt</b>	<b>20.180</b>	<b>22.198</b>

EMA: Stichtag 31.12.2017

# Bestattungsentwicklung

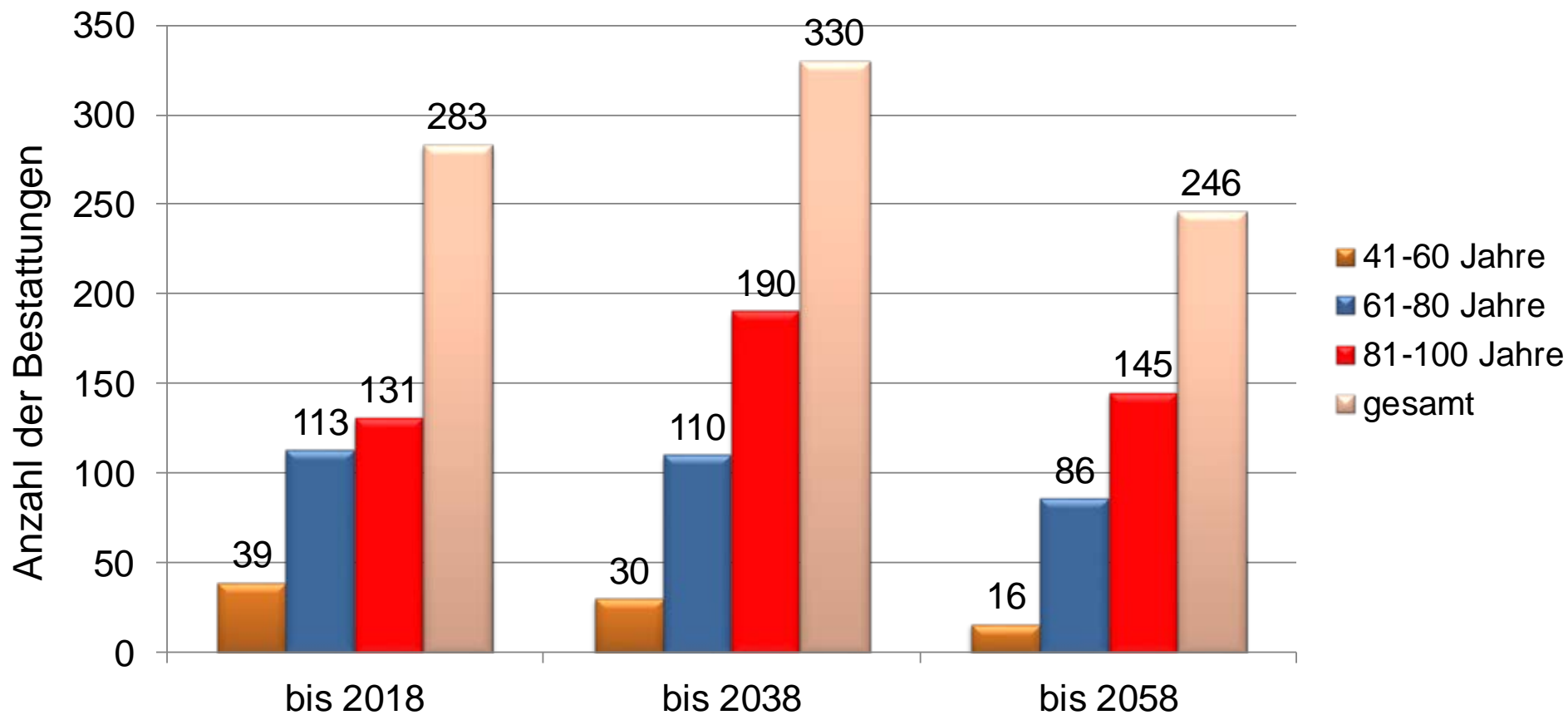

# Bestattungsentwicklung

## Bestattungschronik 2004 - 2017

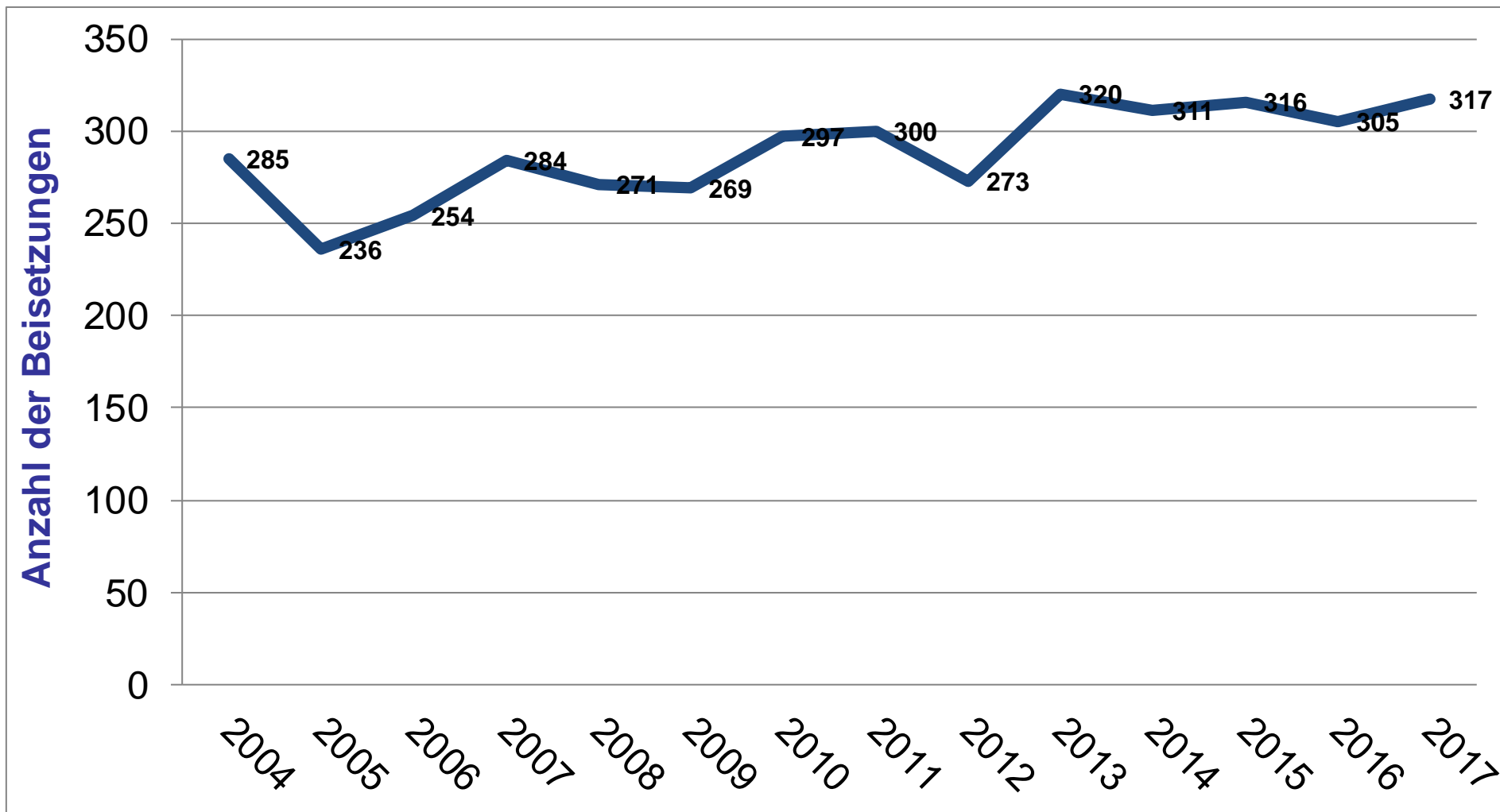

# Bestattungsentwicklung – Grabstättenbedarf für Neuvergaben pro Jahr

Grabstellenart	bis Januar 2018	bis 2038	bis 2058
Reihengrabstätten für Erdbestattung ohne Pflanzbeet mit ebenerdigem Grabmal	7	10	7
Reihengrabstätten für Erdbestattung ohne Pflanzbeet mit nicht ebenerdigem Grabmal	10	14	10
Kinderreihengrabstätten für Kinder bis zum vollendeten 6. Lebensjahr	1	1	1
Urnenreihengrabstätten	7	10	7
Urnengemeinschaftsanlage	148	205	154
Wahlgrabstätten für Erdbestattung	7	10	7
Wandelbare Wahlgrabstätten	1	1	1
Wahlgrabstätten für Erdbestattung ohne Pflanzbeet mit nicht ebenerdigem Grabmal	8	11	8
Urnenwahlgrabstätten	20	28	21
Urnenwandgrabstätte	29	40	30

# Ausschuss für Wirtschaft, Stadt- und Ortsteilentwicklung

13.11.2018

**Vielen Dank für Ihre  
Aufmerksamkeit**

# Gebührenvergleich

## Gebühren für die Verleihung von Nutzungsrechten + Nebenleistungen (20 Jahre)

	Schwedt Stand: 12/2014	Angermünde Stand: 12/2001	Templin Stand: 10/2010	Mittelwert der Vergleichs- kommunen	Prenzlau
Wahlgrabstellen für Erdbestattungen	982,00 €	1.290,00 €	1.449,00 €	<b>1.240,33 €</b>	1.000,00 €
Urnenwahlgrabstellen	616,00 €	397,00 €	589,00 €	<b>534,00 €</b>	640,00 €
Urnenreihengrabstelle	462,00 €	397,00 €	559,00 €	<b>472,67 €</b>	560,00 €
Urnengemeinschaftsanlage	402,00 €	218,00 €	696,00 €	<b>438,67 €</b>	470,00 €
Reihengrabstellen für Erdbestattungen	857,00 €	652,00 €	1.348,00 €	<b>952,33 €</b>	910,00 €
Kinderreihengrabstelle für Erdbestattungen	445,00 €	261,00 €	1.088,00 €	<b>598,00 €</b>	550,00 €

## Gebühren für die Herstellung und Verfüllung eines Grabes (Bestattungsgebühren)

	Schwedt Stand: 12/2014	Angermünde Stand: 12/2001	Templin Stand: 10/2010	Mittelwert der Vergleichs- kommunen	Prenzlau
Bestattung eines Sarges	334,00 €	636,00 €	292,00 €	<b>420,67 €</b>	700,00 €
Bestattung einer Urne	83,00 €	112,00 €	56,00 €	<b>83,76 €</b>	110,00 €

## Gebühren für die Nutzung der Trauerhalle

	Schwedt Stand: 12/2014	Angermünde Stand: 12/2001	Templin Stand: 10/2010	Mittelwert der Vergleichs- kommunen	Prenzlau
Nutzung der Trauerhalle	125,00 €	102,00 €	157,00 €	<b>128,00 €</b>	110,00 €