



Biotoptypen - Bestand

- Ruderalflächen und Brachen**
 03249 Sonstige ruderale Staudenfluren
 03329 Sonstige Grasfluren

- Gras- und Staudenfluren**
 05162 artenarmer Tritt- / Parkrasen
 05113 ruderale Wiesen

- Gebüsche, Baumgruppen, Einzelgehölze**
 10272 Anpflanzungen von Sträuchern > 1m Höhe
 07151 markanter Solitärbaum
 07152 sonstiger Solitärbaum
 07153 einschichtige oder kleine Baumgruppe

- Verkehrsflächen, antropogene Sonderflächen, Bauwerke**
 12652 Weg mit wasserdurchlässiger Befestigung
 12653 teilversigelter Weg
 12643 Parkplatz
 12740 Lagerflächen
 12830 sonstige Bauwerke



Gehölze in der Karte

- Apl Acer platanoides (Spitz-Ahorn)
- Qr Quercus robur (Stiel-Eiche)
- Tb Taxus baccata (Eibe)
- Rt Rhus typhina (Essigbaum)
- Pigl Picea glauca (Weiß-Fichte)

PROJEKT Umweltbericht zum Vorhabenbezogenen Bebauungsplan "ALDI-Verlagerung / Kietzstraße" Stadt Prenzlau / Landkreis Uckermark	PLANTYP Bestandskarte Hintergrund: Amtlicher Lageplan Nr. 048 2015 / 1 gem. § 7 Abs. 3 BbgBauVorV												
PLANGEBER Stadt Prenzlau Stadt- und Ortsteilentwicklung Am Steintor 4 17291 Prenzlau	PLANINHALT Biotoptypen Kartierungstand: September 2018 Kartierung durch Dipl.-Ing. Martina Faller												
VORHABENTRÄGER KI Keßler Immobilien GmbH Lützlower Damm 3a 17291 Uckerfelde OT Hohengüstow	PLANGRUNDLAGE Frank Konopka ÖbVI im Land Brandenburg Lagebezug: ETRS89 / Höhenbezug: DHHN92 Gemessen: 18.06.2015												
PLANVERFASSER Planungsbüro GRIGOLEIT Gaudystraße 7 10437 Berlin T (030) 44031020 F (030) 44031024 eMail info@buero-grigoleit.de	<table style="width: 100%; border-collapse: collapse;"> <tr> <td style="border-right: 1px solid black; padding: 2px;">Maßstab 1 : 500</td> <td style="border-right: 1px solid black; padding: 2px;">Blattgröße: H = 297 mm B = 420 mm</td> <td style="border-right: 1px solid black; padding: 2px;">bearb.: fal gez.: gri</td> <td style="padding: 2px;">Index: 11.10.18</td> </tr> <tr> <td colspan="4" style="padding: 2px;">Plannummer B-01</td> </tr> <tr> <td colspan="4" style="padding: 2px;">Datei PRE_AL_44401_Biotope_205.dwg</td> </tr> </table>	Maßstab 1 : 500	Blattgröße: H = 297 mm B = 420 mm	bearb.: fal gez.: gri	Index: 11.10.18	Plannummer B-01				Datei PRE_AL_44401_Biotope_205.dwg			
Maßstab 1 : 500	Blattgröße: H = 297 mm B = 420 mm	bearb.: fal gez.: gri	Index: 11.10.18										
Plannummer B-01													
Datei PRE_AL_44401_Biotope_205.dwg													

Biotoptypen - Bestand

- Ruderalflächen und Brachen**
 03249 Sonstige ruderale Staudenfluren
 03329 Sonstige Grasfluren

- Gras- und Staudenfluren**
 05162 artenarmer Tritt- / Parkrasen
 05113 ruderale Wiesen

- Gebüsche, Baumgruppen, Einzelgehölze**
 10272 Anpflanzungen von Sträuchern > 1m Höhe
 07151 markanter Solitärbaum
 07152 sonstiger Solitärbaum
 07153 einschichtige oder kleine Baumgruppe

- Verkehrsflächen, antropogene Sonderflächen, Bauwerke**
 12652 Weg mit wasserdurchlässiger Befestigung
 12653 teilversiegelter Weg
 12643 Parkplatz
 12740 Lagerflächen
 12830 sonstige Bauwerke

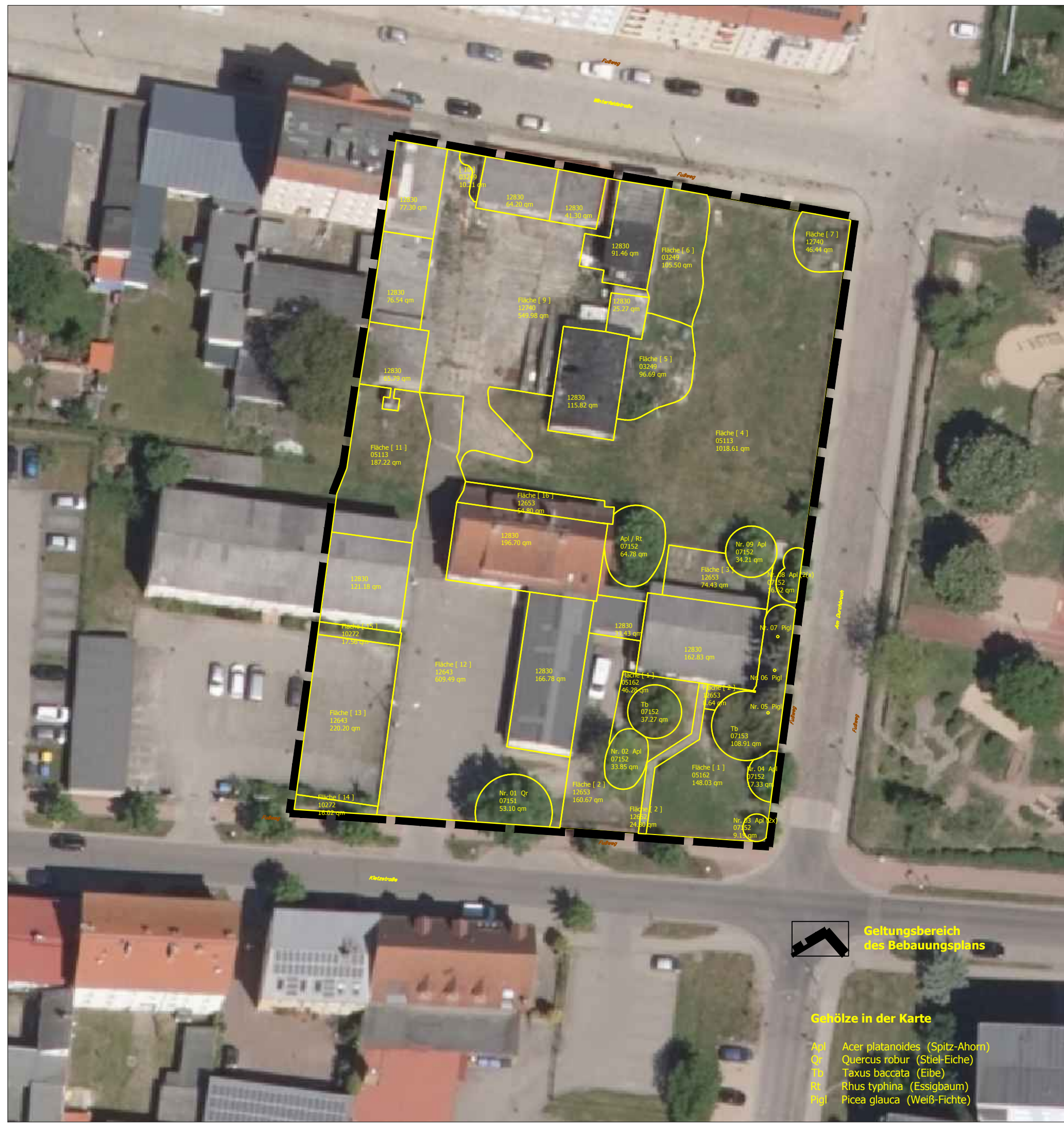

Geltungsbereich des Bebauungsplans

Gehölze in der Karte

- Apl Acer platanoides (Spitz-Ahorn)
- Qr Quercus robur (Stiel-Eiche)
- Tb Taxus baccata (Eibe)
- Rt Rhus typhina (Essigbaum)
- Pigl Picea glauca (Weiß-Fichte)

PROJEKT Umweltbericht zum Vorhabenbezogenen Bebauungsplan "ALDI-Verlagerung / Kietzstraße" Stadt Prenzlau / Landkreis Uckermark	PLANINTYP Bestandskarte Hintergrund: Digitale Orthophoto - dop_33422_5908 Befliegung: 2017-05-27												
PLANGEBER Stadt Prenzlau Stadt- und Ortsteilentwicklung Am Steintor 4 17291 Prenzlau	PLANINHALT Biotoptypen Kartierungstand: September 2018 Kartierung durch Dipl.-Ing. Martina Faller												
VORHABENTRÄGER KI Keßler Immobilien GmbH Lützlower Damm 3a 17291 Uckerfelde OT Hohengüstow	PLANGRUNDLAGE Frank Konopka ÖbVI im Land Brandenburg Lagebezug: ETRS89 / Höhenbezug: DHHN92 Gemessen: 18.06.2015												
PLANVERFASSER Planungsbüro GRIGOLEIT Gaudystraße 7 10437 Berlin T (030) 44031020 F (030) 44031024 eMail info@buero-grigoleit.de	<table style="width: 100%; border-collapse: collapse;"> <tr> <td style="border-right: 1px solid black; padding: 2px;">Maßstab 1 : 500</td> <td style="border-right: 1px solid black; padding: 2px;">Blattgröße: H = 297 mm B = 420 mm</td> <td style="border-right: 1px solid black; padding: 2px;">bearb.: fal gez.: gri</td> <td style="padding: 2px;">Index: 11.10.18</td> </tr> <tr> <td colspan="4" style="padding: 2px;">Plannummer B-02</td> </tr> <tr> <td colspan="4" style="padding: 2px;">Datei PRE_AL_44401_Biotope_205.dwg</td> </tr> </table>	Maßstab 1 : 500	Blattgröße: H = 297 mm B = 420 mm	bearb.: fal gez.: gri	Index: 11.10.18	Plannummer B-02				Datei PRE_AL_44401_Biotope_205.dwg			
Maßstab 1 : 500	Blattgröße: H = 297 mm B = 420 mm	bearb.: fal gez.: gri	Index: 11.10.18										
Plannummer B-02													
Datei PRE_AL_44401_Biotope_205.dwg													