

# Anlage 4 zur Niederschrift WSO-A vom 05.11.2019

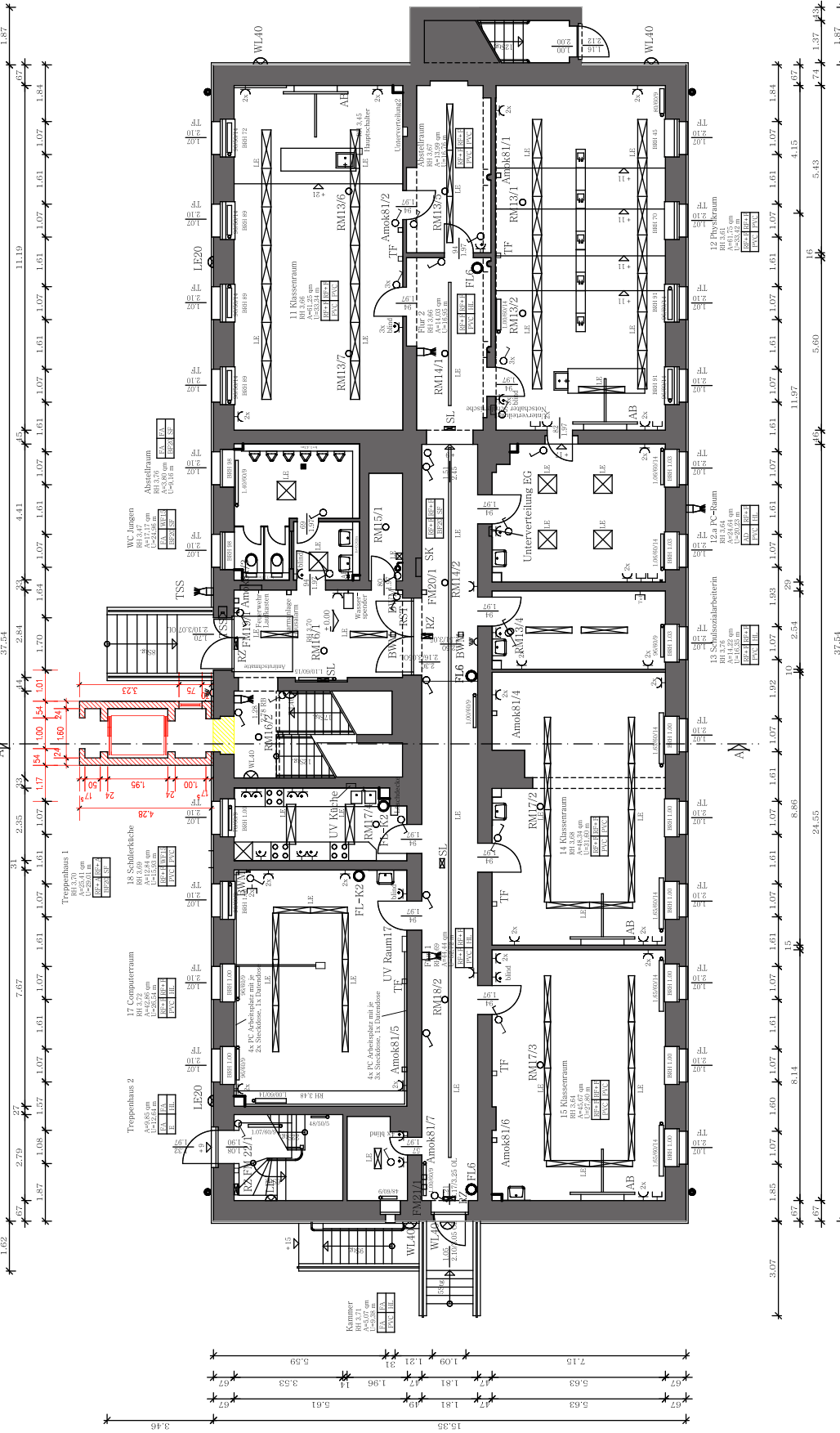

## Legende

Decke	Wand	Fussleiste
AD	abgehängte Decke	
TB	Trockenbau	
PVC	PVC-Belag	
T	Teppichboden	
SF	Sockelfläsen	
BF 20	Bodenfliesen 20x20	
WF 15	Wandfliesen 15x20, h=2,00m	
Estr.	Estrich	
FA	Farbansrich auf Putz	
RF+F	Farbansrich auf Rauffesttapete	
PVC	PVC-Profil-Laste h=5cm	
TBL	Teppichrandleiste h=5cm	
HL	Holz-fussleisten 7x2cm	
Alle Fluren und Klassenzimmer mit Oelsockel 1,70m hoch auf Putz		
BST	Rauchschutztür	
TF	Thermofenster	
	Sonnbank aussen; Zinkblech	
	Fensterbank innen- Kunststoff	
	Fensterbank Feuchtraume innen- Fliesen	
	alle Fenster-Strassenseite- oben Kipp- unten Dreh/Kipp- Stulpfenster	
	alle Fenster- Hofseite- oben und unten Dreh/Kipp- Stulpfenster	

## Legende Technische Ausstattung

Alle WC-Vorraume mit Pappspender und Abfallbehälter  
 Alle Waschtische mit Spiegel und Seifenspender  
 Alle WCs wandhängend mit Betätigungsplatte

**Fussbodenbelag**

Temperaturfühler Heizung  
 Bewegungsmelder  
 Lautsprecher  
 Pausenhörner  
 Lichtschalter als Schalter/Wechsel/Serien

Steckdose Montagehöhe 0,30m  
 Steckdose Montagehöhe 1,10m  
 Datensockel Montagehöhe 0,30m  
 Telefonsockel Montagehöhe 0,30m  
 Deckenbauleuchte, Durchmesser 20cm  
 Wandleuchte, Durchmesser 40cm  
 Wand- oder Deckenleuchte  
 Türsprechanlage  
 Deckenbalken  
 Sicherheitsleuchte/Notbeleuchtung  
 mit Nummerierung des Wartungsbetriebes  
 Rettungszeichenleuchte, Piktogramm  
 Leuchtschleife

Handfeuerlöscher, 6kg, ABC-Pulver  
 Handfeuerlöscher, 2kg, Kohlendioxid  
 Rauchmelder  
 mit Nummerierung des Wartungsbetriebes  
 Amok81  
 FM  
 RAZ  
 Sirene  
 Rauchabzug  
 Blitzableiter  
 Verbundkasten  
 Schächelkasten  
 Aktivbord mit Beamer und Datenanschlüssen  
 Wandtafel

FL6  
 FL-K2  
 RM  
 Amok  
 FM  
 RAZ  
 Sirene  
 Rauchabzug  
 Blitzableiter  
 Verbundkasten  
 Schächelkasten  
 Aktivbord mit Beamer und Datenanschlüssen  
 Wandtafel

**ABBRUCH** (Yellow hatched box)

**NEUBAU** (Red hatched box)

**BESTAND** (Grey box)



**Ingenieurbüro O. Thorhauer**  
 Franz-Memher - Straße 19b, 17291 Prenzlau, Tel.: 03984/835750 Fax: 03984/835751

**Planung:** Genehmigungsplanung  
**Bauherr:** Stadt Prenzlau, Am Stein tor 4, 17291 Prenzlau  
**Vorbau:** Neubau Aufzug  
**Standort:** Am Stein tor 5, 17291 Prenzlau  
**Zeichnung:** Anbau Aufzug / Grundriss EG

**Bauherr:**  
**Bauvorlageberechtigter:**  
**Bearbeiter:**  
**Prenzlau, den:** 08.05.2019  
**Maßstab:** 1:100  
**Blatt Nr.:** --

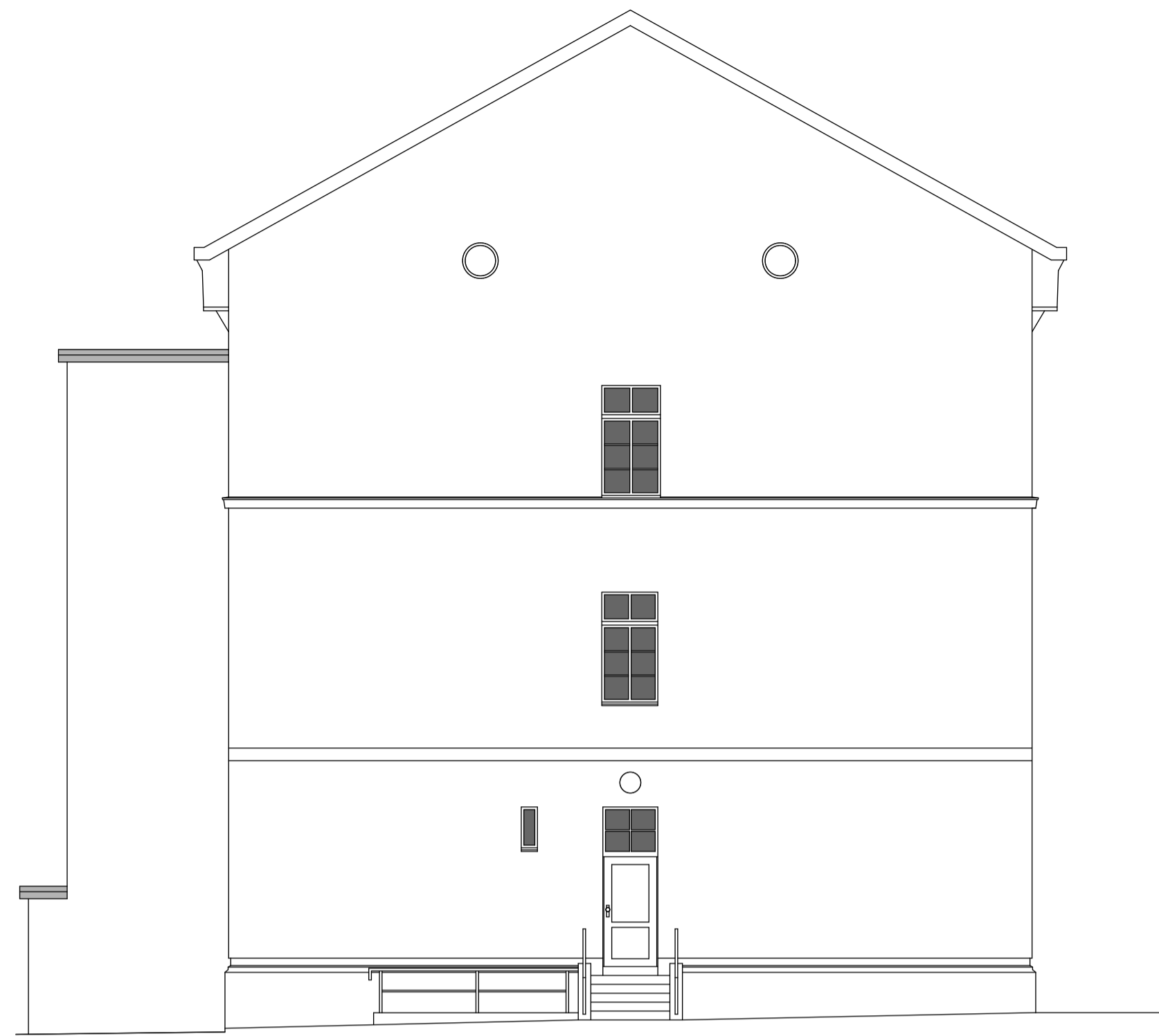

Suedansicht  
Giebel zur Friedhofstrasse

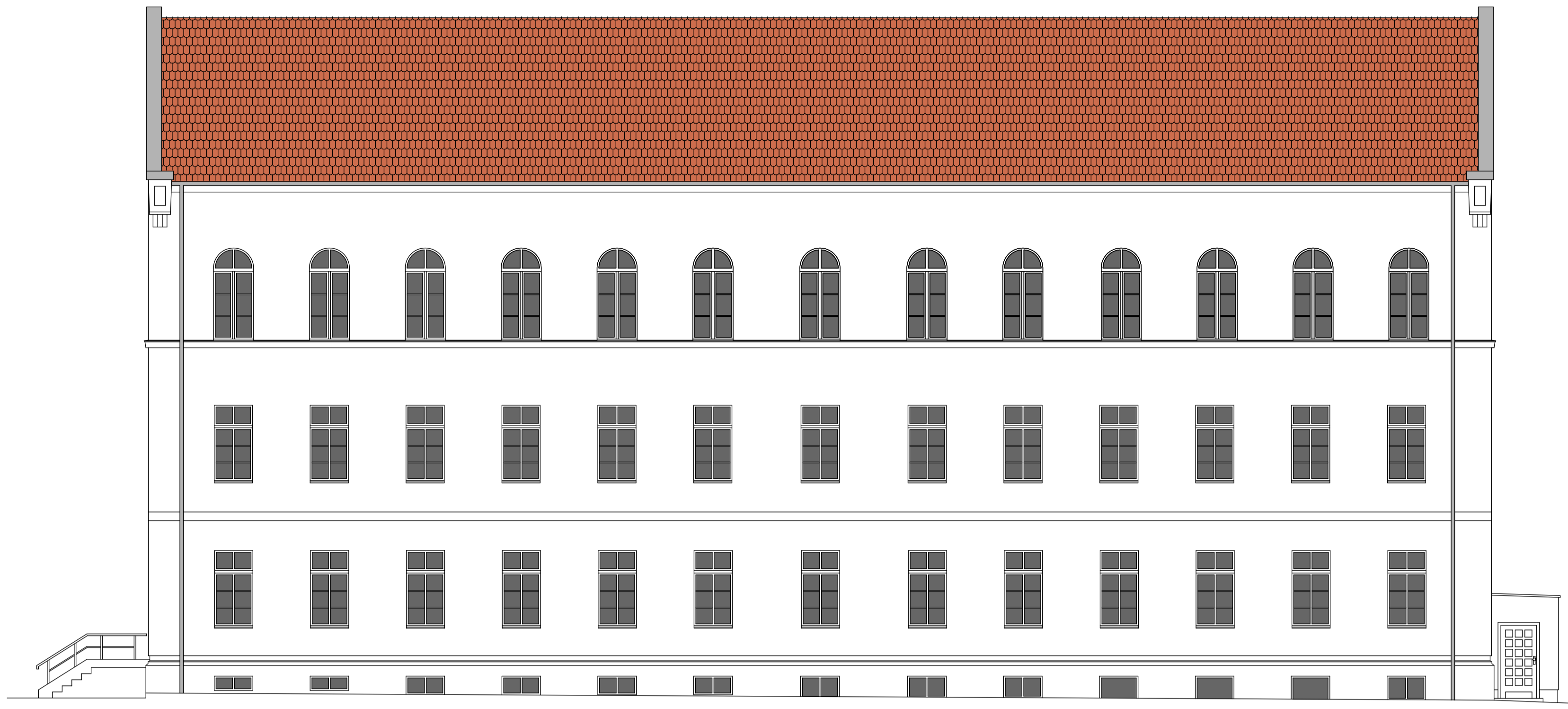

Strassenansicht/Ostansicht



Nordansicht



Hofansicht/Westansicht

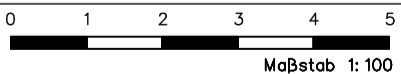

Ingenieurbüro O. Thorhauer		
Franz-Wienholz - Straße 19b 17291 Prenzlau Tel.:03984/835750 Fax.:03984/835751		
Planung:	Genehmigungsplanung	Bauherr:
Bauherr:	Stadt Prenzlau Am Steintor 4 17291 Prenzlau	Bauvorlageberechtigter:
Vorhaben:	Neubau Aufzug	Bearbeiter:
Standort:	Am Steintor 5 17291 Prenzlau	Prenzlau, den
Zeichnung:	Ansichten	08.05.2019
		Maßstab:
		1: 100
		Blatt Nr.:
		--

