

Ausschuss für Wirtschaft, Stadt- und Ortsteilentwicklung

13.11.2018

- **Friedhofsstatistik 2018**

Bestattungschronik 2004 - 2018

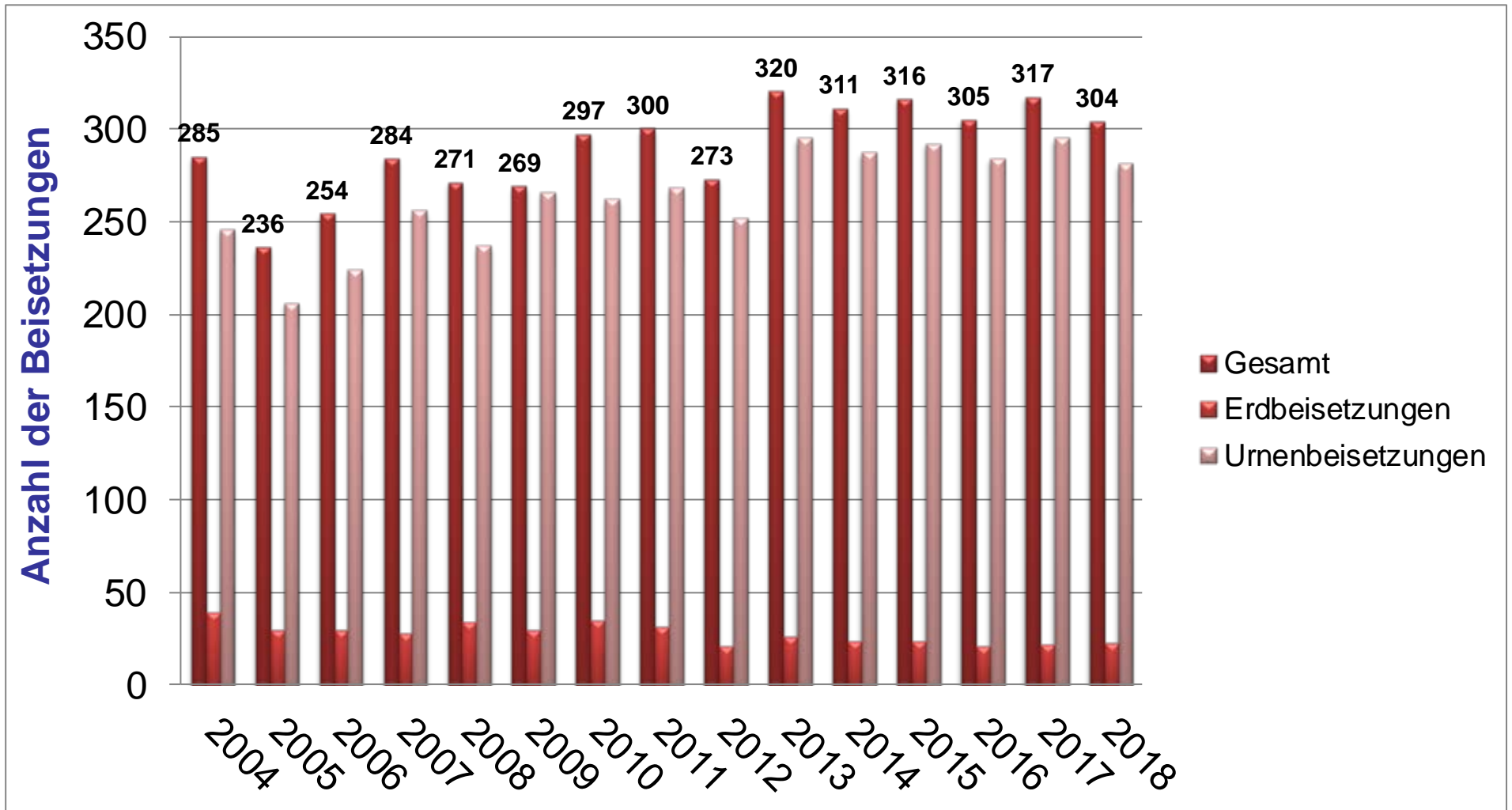

Friedhofsstatistik 2018

Bestattungschronik 1997 - 2018

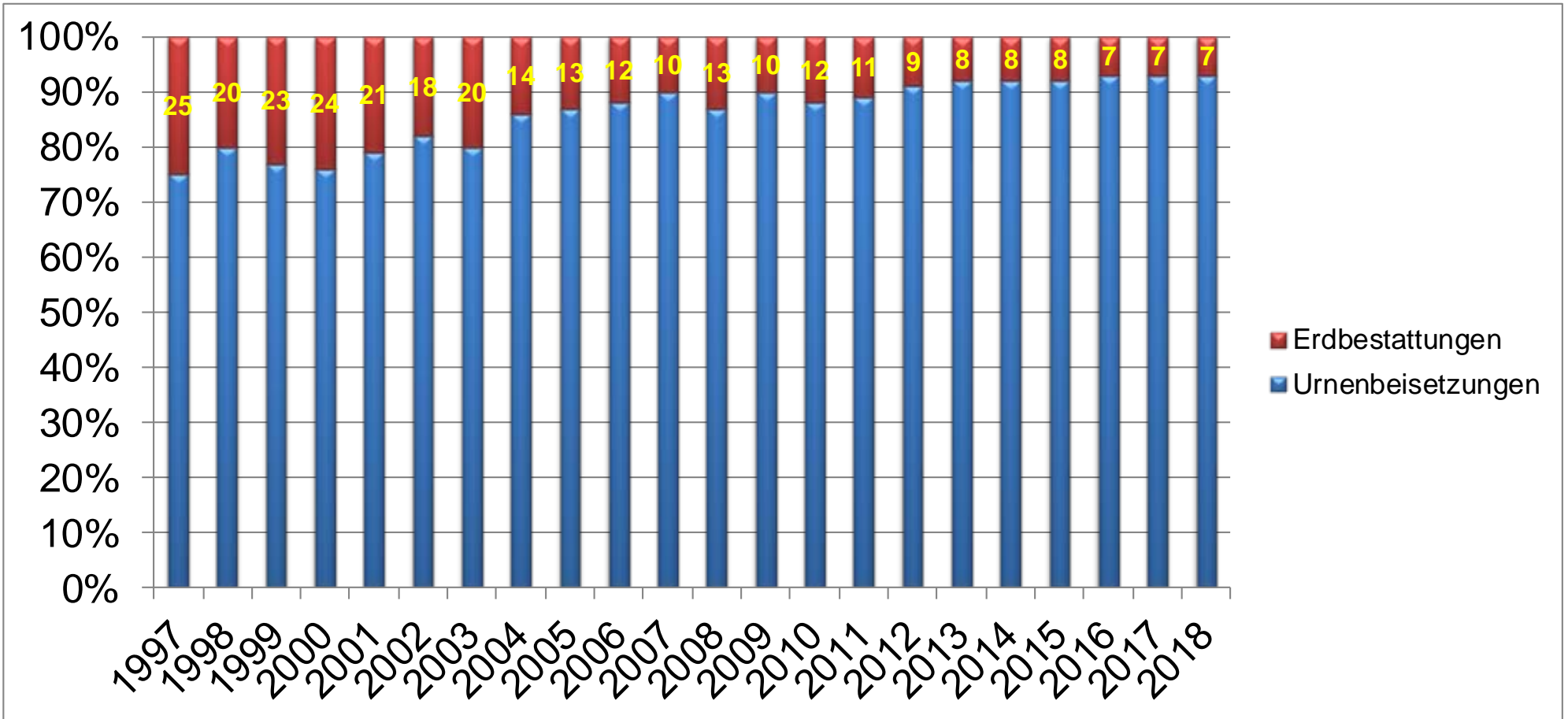

Friedhofsstatistik 2018

Beisetzungsverlauf 2018

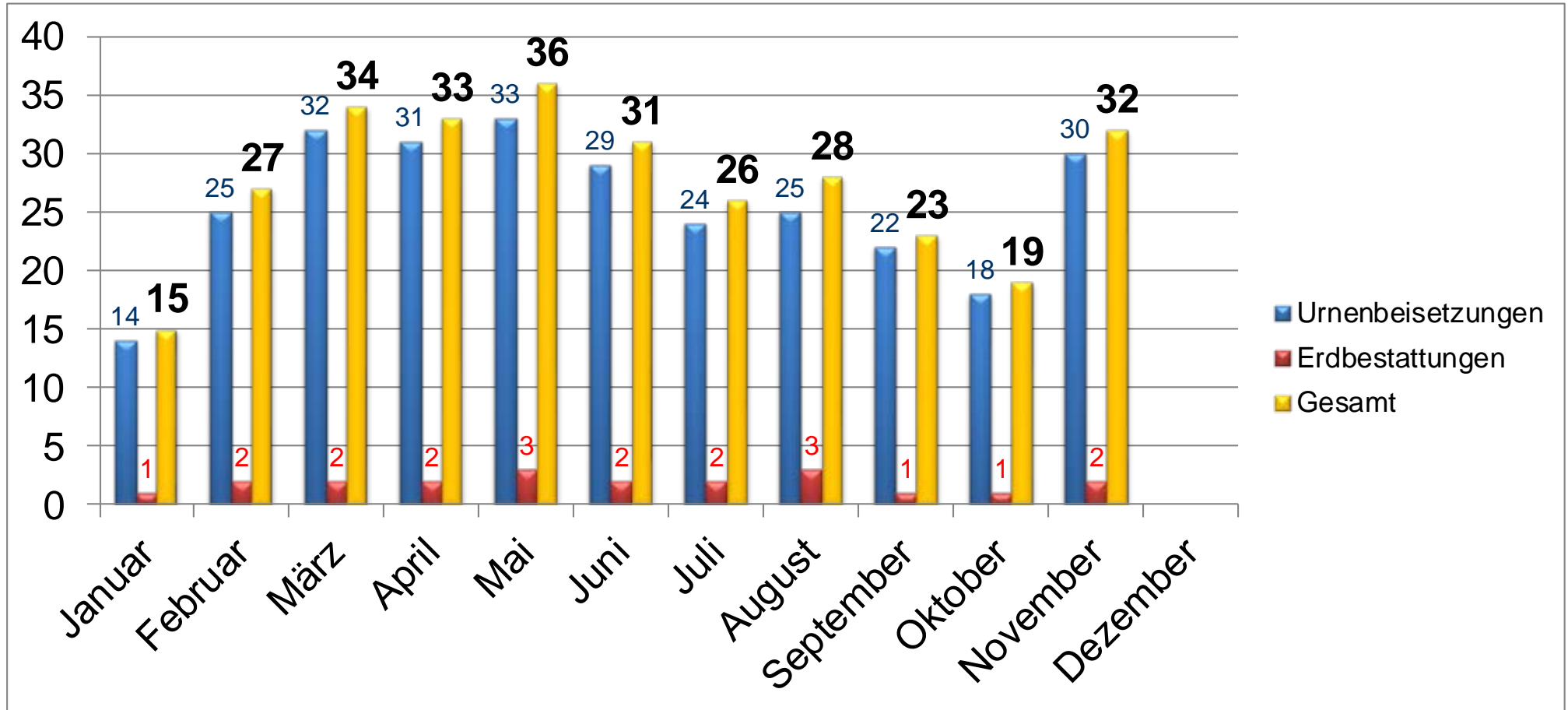

Beisetzungszeiten 2018

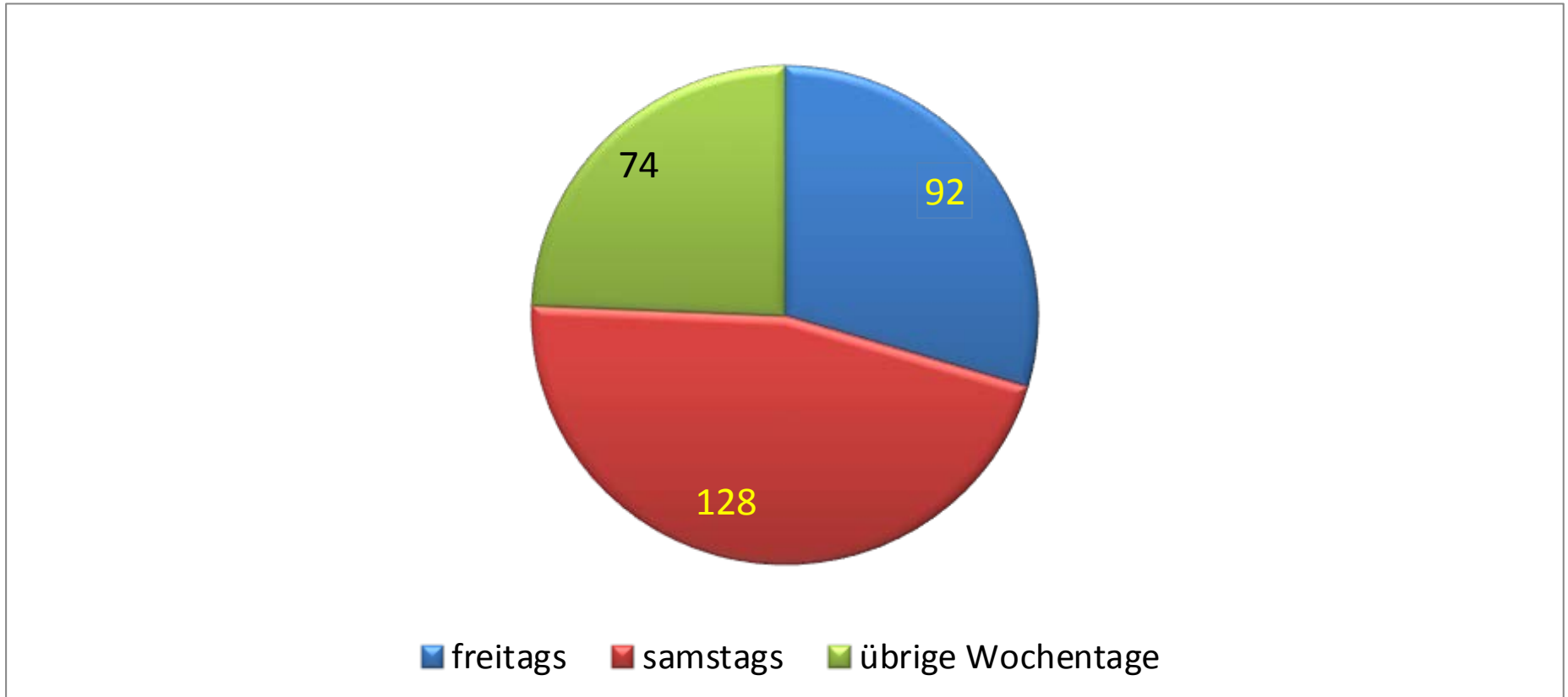

Friedhofsstatistik 2018

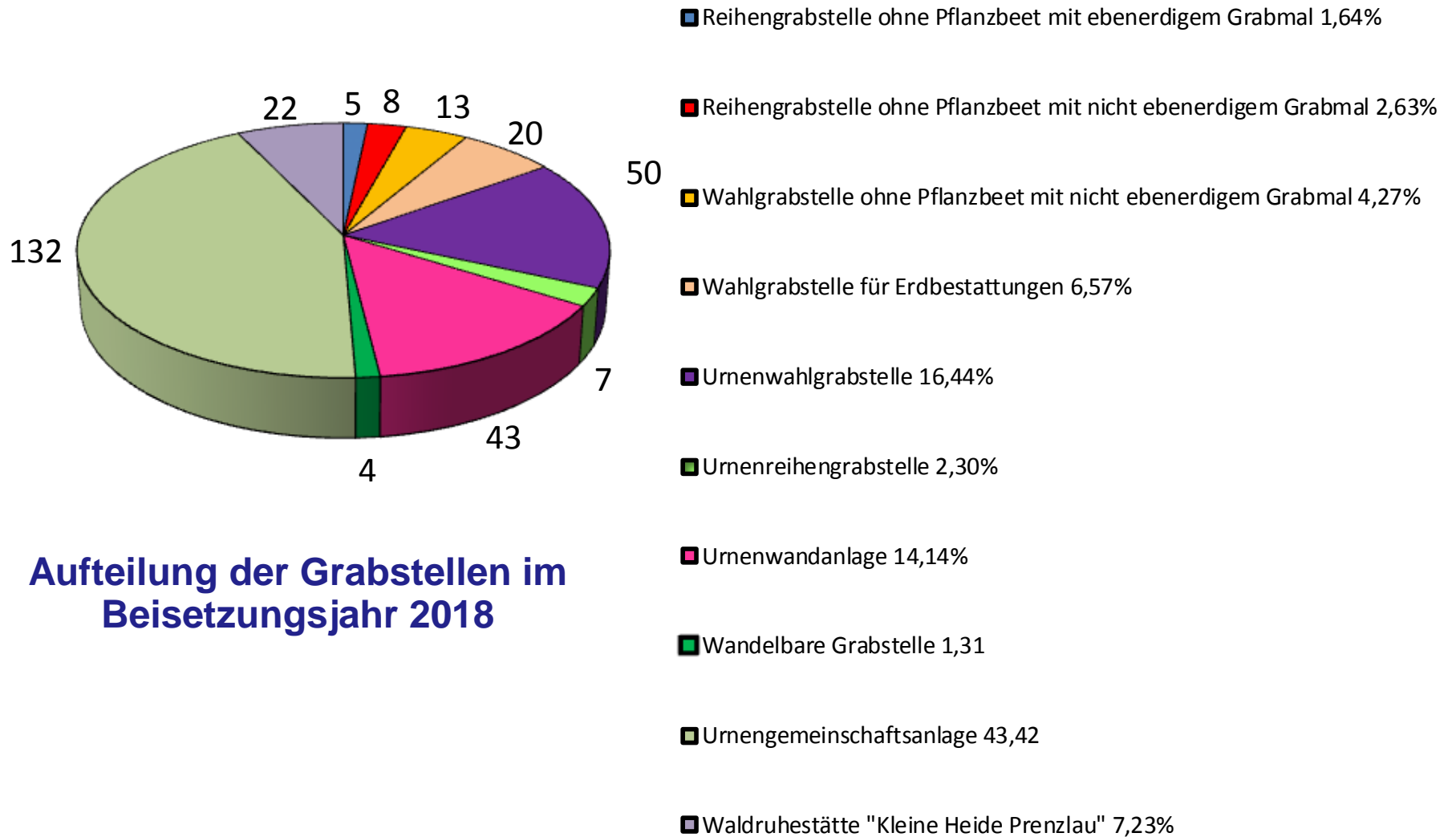

Bestattungsentwicklung



Bestattungsentwicklung

Ermittlung des Bestattungsaufkommens – gegliedert in Altersgruppen

Altersgruppe		2011	2012	2013	2014	2015	2016	2017	Durchschnittswert	Anteil
1	0 - 6	1	1	2	1	3	2	2	2	0,69 %
2	7 - 20	0	0	0	0	0	0	0	0	0 %
3	21 - 40	5	2	1	3	3	4	4	3	1,04 %
4	41 - 60	26	46	58	40	41	31	33	39	13,54 %
5	61 - 80	107	121	119	102	125	112	106	113	39,23 %
6	81 - 100	121	105	131	144	127	145	142	131	45,48 %

Bestattungsentwicklung

Ermittlung der Bevölkerungsstruktur – gegliedert in Altersgruppen

Altersgruppe	Alter	Anzahl der Bürger/Einwohner der Stadt Prenzlau + Ortsteile	Anzahl der Bürger/Einwohner der Stadt Prenzlau + Ortsteile + 10% Nicht-Prenzlauer
1	0 - 6	1.125	1.238
2	7 - 20	2.367	2.604
3	21 - 40	4.487	4.936
4	41 - 60	5.693	6.262
5	61 - 80	5.145	5.660
6	81 - 100	1.363	1.499
	Gesamt	20.180	22.198

EMA: Stichtag 31.12.2017

Bestattungsentwicklung

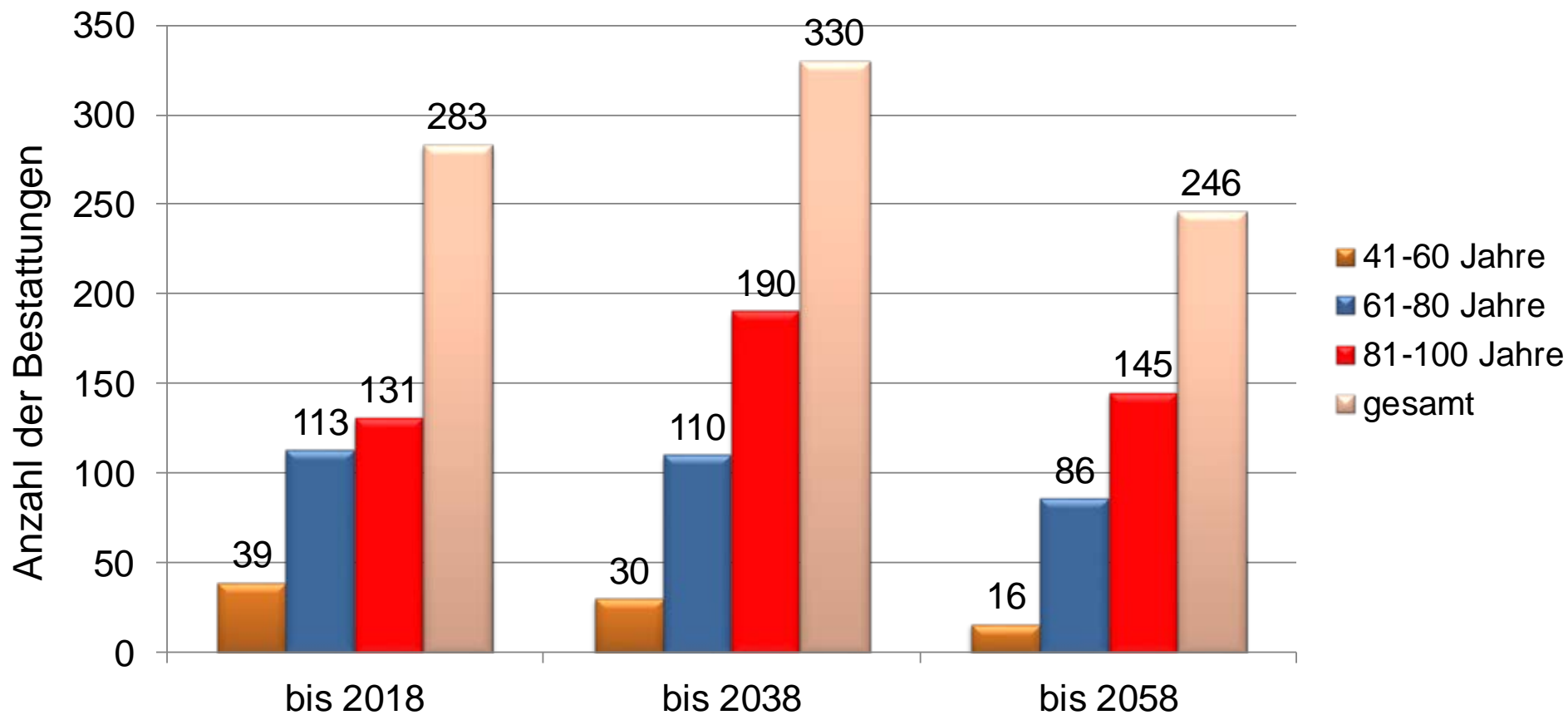

Bestattungsentwicklung

Bestattungschronik 2004 - 2017

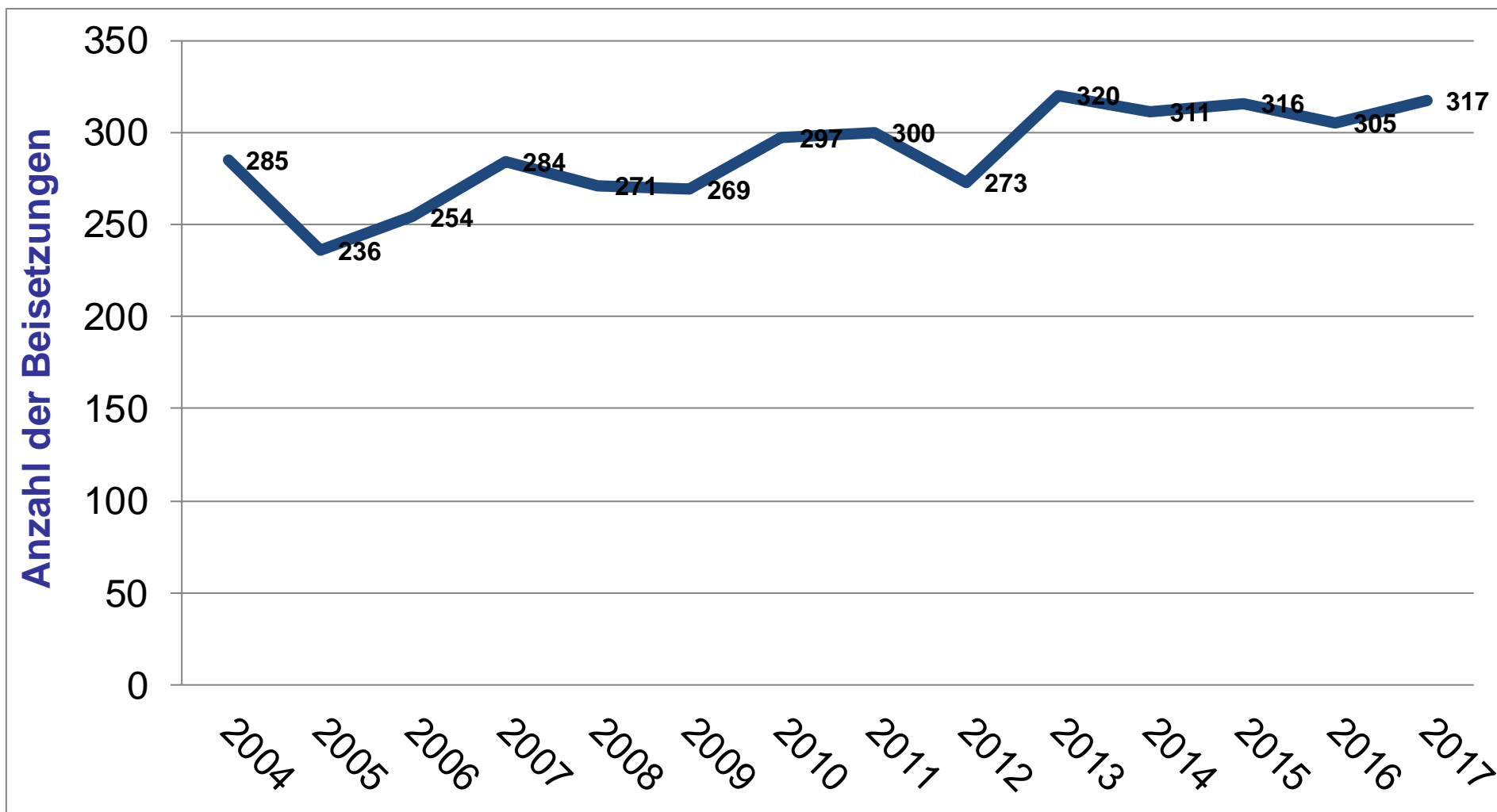

Bestattungsentwicklung – Grabstättenbedarf für Neuvergaben pro Jahr

Grabstellenart	bis Januar 2018	bis 2038	bis 2058
Reihengrabstätten für Erdbestattung ohne Pflanzbeet mit ebenerdigem Grabmal	7	10	7
Reihengrabstätten für Erdbestattung ohne Pflanzbeet mit nicht ebenerdigem Grabmal	10	14	10
Kinderreihengrabstätten für Kinder bis zum vollendeten 6. Lebensjahr	1	1	1
Urnenreihengrabstätten	7	10	7
Urnengemeinschaftsanlage	148	205	154
Wahlgrabstätten für Erdbestattung	7	10	7
Wandelbare Wahlgrabstätten	1	1	1
Wahlgrabstätten für Erdbestattung ohne Pflanzbeet mit nicht ebenerdigem Grabmal	8	11	8
Urnenwahlgrabstätten	20	28	21
Urnenwandgrabstätte	29	40	30